

一般貸切旅客自動車運送事業管理運営体制組織図2023年度(2023.9月～2024.8月)

有限会社ファミリー観光岩手

1. 指揮命令系統図

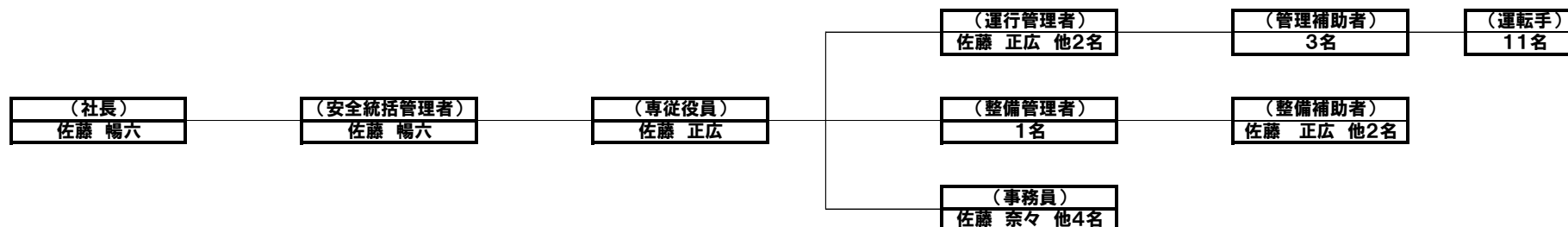

2. 運行管理者確保状況

○確保人数 : 4名
(2024.5月から確保人数5名 合格者1名)

○配車車両数 : 9台
(2024.4.25から11台予定)

3. 点呼実施体制

○点呼担当者 : 佐藤正広 他2名

補助者 : 3名

○点呼実施場所 : 本社営業所事務所内

○営業所と車庫の連絡方法 : 対面